

# VOUS AVEZ DIT ABC ?

Depuis 2018, la commune de Rives de l'Yon s'inscrit dans une démarche en faveur de la biodiversité, en réalisant un Atlas de la Biodiversité Communale sur une durée de 3 ans. Dans le cadre de cet ABC, la classe de BTSA Gestion et Protection de la Nature du lycée Nature effectue à vos côtés un inventaire précis et cartographié des habitats, de la faune et de la flore à l'échelle de la commune.

Le but de cette démarche est de :

- Sensibiliser à la biodiversité.
- Mieux connaître la biodiversité et ses enjeux en matière de protection et de conservation.
- faciliter la prise en compte de la biodiversité lors de la mise en place des politiques communales



barbastelle commune

NE PAS JETER SUR LA VOIE PUBLIQUE

EXPLORER, C'EST  
VOTRE NATURE !

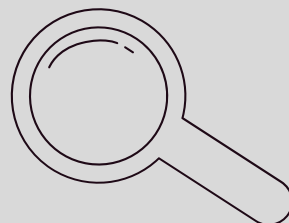

## NOUS CONTACTER

abc.rivesdelyon@gmail.com

Noëline: 06 41 05 07 40



Atlas Rives de l'Yon

RIVES  
de l'YON

Lycée  
Nature  
Scolaire • Apprentissage • Formation continue

# ABC

## Atlas de la Biodiversité Communale

# CHIROPTÈRES

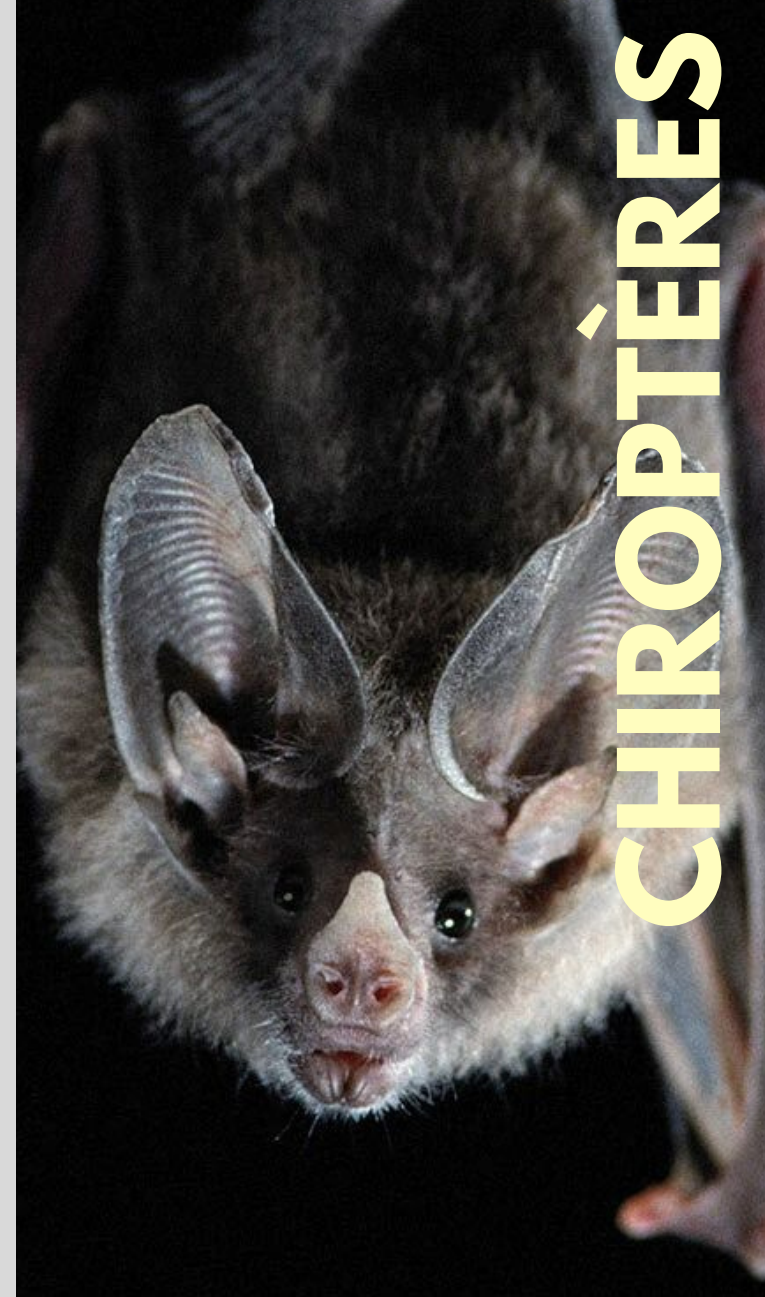

# LES HABITATS

Les chauves-souris occupent des gîtes variés, différents selon l'espèce et l'époque de l'année (hivernage, reproduction et élevage des jeunes).



Les chauves-souris aiment les endroits chauds comme les greniers pour se reproduire en toute tranquillité.

On peut la découvrir pendue la tête en bas, logée entre deux pierres dans un vieux mur.



Elles affectionnent aussi l'entre toit, sous les tuiles chauffées par le soleil.

Certaines chauves-souris aiment chasser dans les haies ou en lisière de forêt.



Elles peuvent se reposer dans les creux des arbres avant de chasser à la nuit tombée.



Les chiroptères sont capables de s'immiscer dans des endroits très étroits comme les fissures d'un mur.



Elles s'installent volontiers derrière les volets où il y fait souvent sombre et chaud.

Les chiroptères trouvent refuge entre les fissures d'un pont quels qu'en soient l'âge ou les matériaux.



# QUELQUES INFORMATIONS

Les chauves souris sont **les seuls mammifères volants du monde**. Souvent associés à la nuit et aux ténèbres, les chiroptères sont pourtant plus complexes qu'il n'y paraît. En France, 4 espèces de chiroptères sont menacées. D'ailleurs saviez-vous qu'il en existe **35 espèces en France dont 21 en Vendée ?**

Seulement 1% des chauves-souris sont infectées par le virus de la rage.

Toutefois, il ne faut **jamais ramasser une chauve souris au sol**, même morte, car le risque qu'elle soit infectée est plus élevé.

## Comment participer ?

- 1 - Repérer les gîtes à chauves-souris.
- 2 - Explorer sans déranger.
- 3 - Prendre des photos des chiroptères si vous le pouvez pour nous permettre si possible d'identifier l'espèce.
- 4 - Remplir la fiche de relevés
- 5 - Envoyer la fiche à l'adresse mail qui figure en bas de page ou suivre les modalités au verso de celle-ci, si possible avant la fin septembre 2021.

*LES CHIROPTÈRES SONT PARTICULIÈREMENT FRAGILES AUX AGRESSIONS ET PERTURBATIONS. IL EST DONC IMPORTANT DE LIMITER L'INTENSITÉ LUMINEUSE DE VOTRE LAMPE TORCHE SI SON UTILISATION S'AVÈRE NÉCESSAIRE ET DE FAIRE LE MOINS DE BRUIT POSSIBLE.*

# Fiche de relevés Chiroptères



Nom/Prénom :

Adresse mail\* :

Date/Heure\* :

Lieu (Adresse précise ou coordonnées GPS)\* :

Conditions météorologiques\* :

Durée de l'observation :

Type de gestion connue (tonte, fauche, autres) :

Nombre d'individus :

## Habitat

- |   |  |                                   |
|---|--|-----------------------------------|
| <input type="checkbox"/> Linteau de porte         | <input type="checkbox"/> Mur de pierre | <input type="checkbox"/> Grenier  |
| <input type="checkbox"/> Grange, combles          | <input type="checkbox"/> Sous un pont  | <input type="checkbox"/> Cheminée |
| <input type="checkbox"/> Volets                   | <input type="checkbox"/> Cave          | <input type="checkbox"/> Grotte   |
| <input type="checkbox"/> Sous les rebords du toit | <input type="checkbox"/> Autre :       |                                   |

Mail pour les relevés : [abc.rivesdelyon@gmail.com](mailto:abc.rivesdelyon@gmail.com)

Fiches de relevés numérique :

<https://urlz.fr/fzrr>

\*Obligatoire

# Fiche de relevés Chiroptères



Nom/Prénom :

Adresse mail\* :

Date/Heure\* :

Lieu (Adresse précise ou coordonnées GPS)\* :

Conditions météorologiques\* :

Durée de l'observation :

Type de gestion connue (tonte, fauche, autres) :

Nombre d'individus :

## Habitat

- |   |  |                                   |
|---|--|-----------------------------------|
| <input type="checkbox"/> Linteau de porte         | <input type="checkbox"/> Mur de pierre | <input type="checkbox"/> Grenier  |
| <input type="checkbox"/> Grange, combles          | <input type="checkbox"/> Sous un pont  | <input type="checkbox"/> Cheminée |
| <input type="checkbox"/> Volets                   | <input type="checkbox"/> Cave          | <input type="checkbox"/> Grotte   |
| <input type="checkbox"/> Sous les rebords du toit | <input type="checkbox"/> Autre :       |                                   |

Mail pour les relevés : [abc.rivesdelyon@gmail.com](mailto:abc.rivesdelyon@gmail.com)

Fiches de relevés numérique :

<https://urlz.fr/fzrr>

\*Obligatoire

# Fiche de relevés Chiroptères



Nom/Prénom :

Adresse mail\* :

Date/Heure\* :

Lieu (Adresse précise ou coordonnées GPS)\* :

Conditions météorologiques\* :

Durée de l'observation :

Type de gestion connue (tonte, fauche, autres) :

Nombre d'individus :

## Habitat

- |   |  |                                   |
|---|--|-----------------------------------|
| <input type="checkbox"/> Linteau de porte         | <input type="checkbox"/> Mur de pierre | <input type="checkbox"/> Grenier  |
| <input type="checkbox"/> Grange, combles          | <input type="checkbox"/> Sous un pont  | <input type="checkbox"/> Cheminée |
| <input type="checkbox"/> Volets                   | <input type="checkbox"/> Cave          | <input type="checkbox"/> Grotte   |
| <input type="checkbox"/> Sous les rebords du toit | <input type="checkbox"/> Autre :       |                                   |

Mail pour les relevés : [abc.rivesdelyon@gmail.com](mailto:abc.rivesdelyon@gmail.com)

Fiches de relevés numérique :

<https://urlz.fr/fzrr>

\*Obligatoire





La municipalité de Rives de l'Yon et les étudiant-es en BTSa GPN du Lycée Nature vous invitent à partir à la découverte de votre patrimoine naturel. Il y a 10 groupes à inventorier (amphibiens, reptiles, papillons, flore des villes, lichens, chauve-souris, mammifères, rapaces, libellules, hyménoptères )

Alors partez explorer votre jardin ou les espaces publics ...

Soyez discrets et précautionneux lors de vos recherches. Certaines espèces sont protégées et ne doivent pas être cueillies, manipulées ou dérangées (amphibiens, reptiles, chauve-souris ...)

Vous avez remarqué la présence des espèces ciblées par ce flyer ? Oui ! Alors communiquez nous sans attendre vos observations en complétant, en ligne la fiche au recto sans oublier la partie contact et en précisant le lieu d'observation pour la future carte, le milieu (prairie, fossé, boisement, cave...) et si possible le mode de gestion (tonte, fauchage, élagage, autres...).

Ensuite il ne vous reste plus qu'à envoyer de préférence ou déposer votre fiche dans l'une des urnes déposées en mairie de Saint Florent, de Chaillé sous les Ormeaux ou chez les partenaires de l'opération idéalement avant fin septembre 2021.

Vous y avez pris goût ! Vous avez d'autres espèces à nous signaler ! Vous voulez étendre vos observations ! N'hésitez plus et contactez les étudiant-es ou les enseignant-es du lycée Nature !



La municipalité de Rives de l'Yon et les étudiant-es en BTSa GPN du Lycée Nature vous invitent à partir à la découverte de votre patrimoine naturel. Il y a 10 groupes à inventorier (amphibiens, reptiles, papillons, flore des villes, lichens, chauve-souris, mammifères, rapaces, libellules, hyménoptères )

Alors partez explorer votre jardin ou les espaces publics ...

Soyez discrets et précautionneux lors de vos recherches. Certaines espèces sont protégées et ne doivent pas être cueillies, manipulées ou dérangées (amphibiens, reptiles, chauve-souris ...)

Vous avez remarqué la présence des espèces ciblées par ce flyer ? Oui ! Alors communiquez nous sans attendre vos observations en complétant, en ligne la fiche au recto sans oublier la partie contact et en précisant le lieu d'observation pour la future carte, le milieu (prairie, fossé, boisement, cave...) et si possible le mode de gestion (tonte, fauchage, élagage, autres...).

Ensuite il ne vous reste plus qu'à envoyer de préférence ou déposer votre fiche dans l'une des urnes déposées en mairie de Saint Florent, de Chaillé sous les Ormeaux ou chez les partenaires de l'opération idéalement avant fin septembre 2021.

Vous y avez pris goût ! Vous avez d'autres espèces à nous signaler ! Vous voulez étendre vos observations ! N'hésitez plus et contactez les étudiant-es ou les enseignant-es du lycée Nature !



La municipalité de Rives de l'Yon et les étudiant-es en BTSa GPN du Lycée Nature vous invitent à partir à la découverte de votre patrimoine naturel. Il y a 10 groupes à inventorier (amphibiens, reptiles, papillons, flore des villes, lichens, chauve-souris, mammifères, rapaces, libellules, hyménoptères )

Alors partez explorer votre jardin ou les espaces publics ...

Soyez discrets et précautionneux lors de vos recherches. Certaines espèces sont protégées et ne doivent pas être cueillies, manipulées ou dérangées (amphibiens, reptiles, chauve-souris ...)

Vous avez remarqué la présence des espèces ciblées par ce flyer ? Oui ! Alors communiquez nous sans attendre vos observations en complétant, en ligne la fiche au recto sans oublier la partie contact et en précisant le lieu d'observation pour la future carte, le milieu (prairie, fossé, boisement, cave...) et si possible le mode de gestion (tonte, fauchage, élagage, autres...).

Ensuite il ne vous reste plus qu'à envoyer de préférence ou déposer votre fiche dans l'une des urnes déposées en mairie de Saint Florent, de Chaillé sous les Ormeaux ou chez les partenaires de l'opération idéalement avant fin septembre 2021.

Vous y avez pris goût ! Vous avez d'autres espèces à nous signaler ! Vous voulez étendre vos observations ! N'hésitez plus et contactez les étudiant-es ou les enseignant-es du lycée Nature !